



**REGISTRO FOTOGRÁFICO
PROGRAMA DE MANTENIMIENTO DE EDIFICIOS ESCOLARES PÚBLICOS**

PRA-FOR-123
Versión 1

SITUACIÓN DEFICIENCIAS DETERMINADAS

PREVIO

FOTO 1: SUSTITUCIÓN DE

DURANTE

POSTERIOR

DEPARTAMENTO:	HUEHUETENANGO	MUNICIPIO:	SANTA BARBARA
NOMBRE DEL ESTABLECIMIENTO:	EORM	DIRECCIÓN DEL ESTABLECIMIENTO:	ALDEA XOCONLAJ
CÓDIGO DEL ESTABLECIMIENTO:	13-10-0029-43	FECHA:	17/09/2024



FOTO 1: SUSTITUCIÓN DE PUERTA DE METAL POR PUERTA DE METAL



FOTO 2: SUSTITUCIÓN DE LAMINA POR LAMINA TROQUELADA

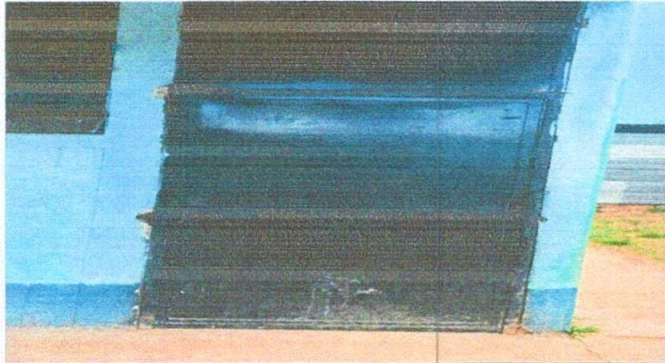

FOTO 3: SUSTITUCIÓN DE PUERTA

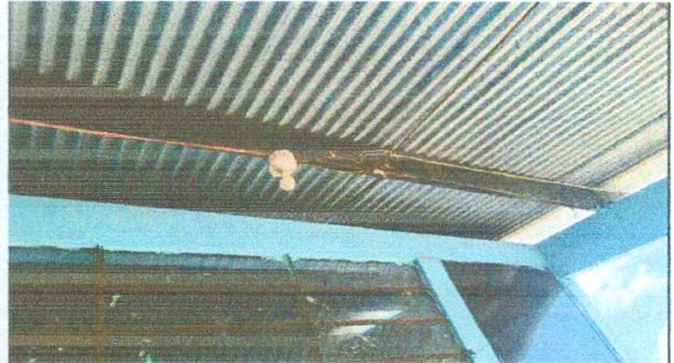

FOTO 4: SUSTITUCIÓN DE PUERTA



FOTO 5: SUSTITUCIÓN DE VIDRIOS

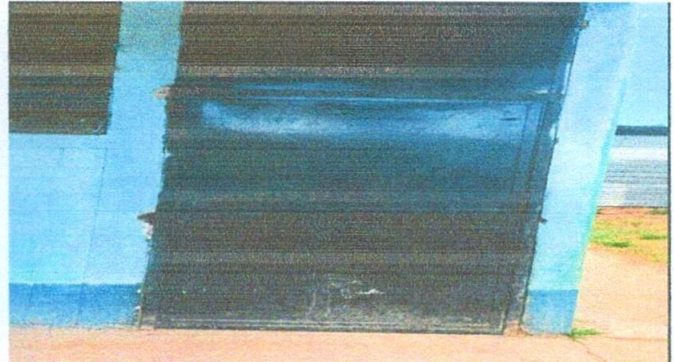

FOTO 6: SUSTITUCIÓN DE LAMINAS POR LAMINA TROQUELADA

Observación: Si es necesario se pueden agregar hojas adicionales y actualizar el número de hojas.

<p><i>Gilbert OLG.</i></p> <p>Firma y sello del Presidente de la OPF</p>		<p><i>[Firma]</i></p> <p>Firma y Sello Director Centro Educativo Público</p>	
--	--	--	--



**REGISTRO FOTOGRÁFICO
PROGRAMA DE MANTENIMIENTO DE EDIFICIOS ESCOLARES PÚBLICOS**

PRA-FOR-123
Versión 1

SITUACIÓN DEFICIENCIAS DETERMINADAS PREVIO DURANTE POSTERIOR

DEPARTAMENTO:	HUEHUETENANGO	MUNICIPIO:	SANTA BARBARA
NOMBRE DEL ESTABLECIMIENTO:	EORM	DIRECCIÓN DEL ESTABLECIMIENTO:	ALDEA XOCONLAJ
CÓDIGO DEL ESTABLECIMIENTO:	13-10-0029-43	FECHA:	17/09/2024



FOTO 6: SUSTITUCIÓN DE SOPORTE DE METAL POR METAL



Observación: Si es necesario se pueden agregar hojas adicionales y actualizar el número de hojas.

<p><i>Gilbert026.</i> Firma y sello del Presidente de la OPF</p>	<p><i>[Signature]</i> Firma y Sello Director Centro Educativo Público</p>
--	---

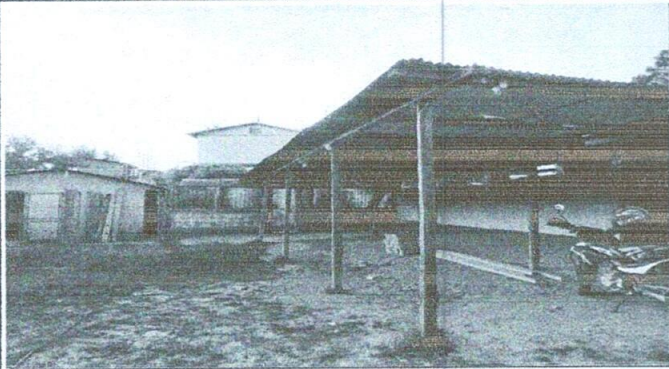
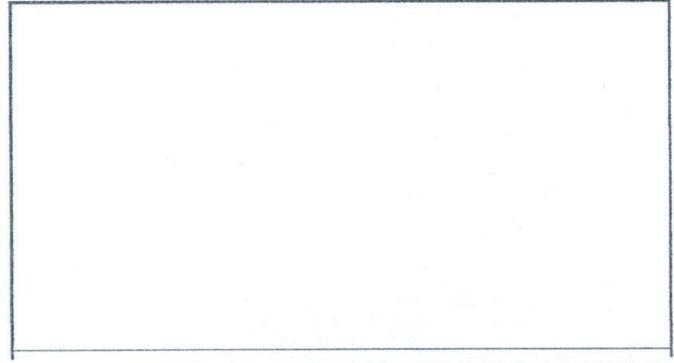
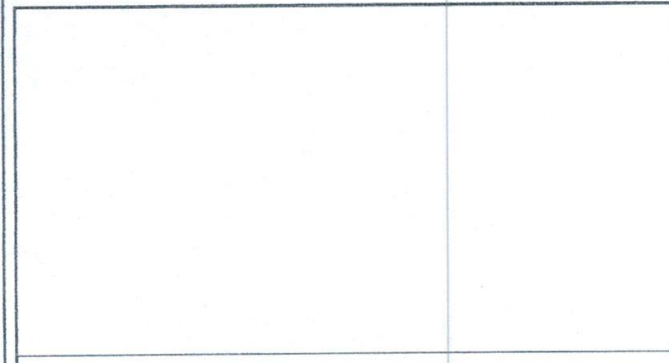
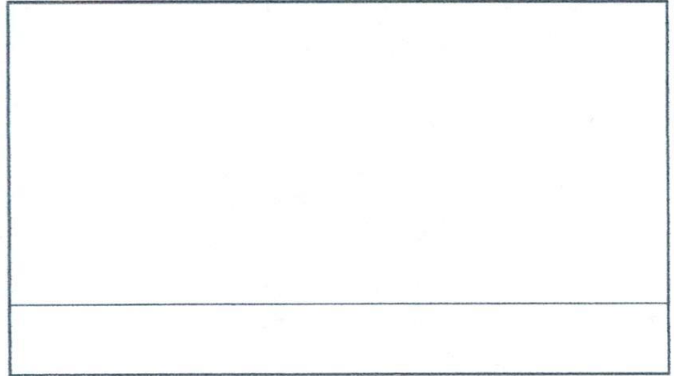
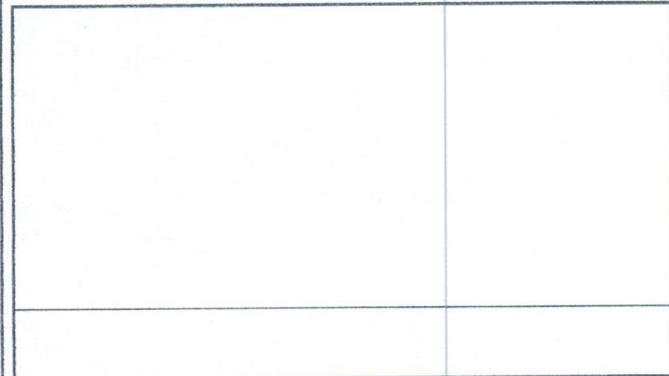